

# 義歯の内側にも 疑似粘膜を!!

## ループ・シリコーン 義歯

### 今月の応用臨床例

Vol.36

**東京都開業  
(内田歯科医院様)  
の症例**

70歳代女性。主訴は下顎総義歯不適合による咀嚼障害。患者は長期にわたり入れ歯安定剤を使用していたとことで、顕著な歯槽骨吸収が認められる(図1)。担当医は旧義歯の修理と調整を繰り返した後、旧義歯を参考に新義歯を作製し(図2)、その義歯を用いて咬合圧印象を行った(図3)。担当医の指示に従い義歯床内面をシリコーンに置換し、義歯を完成させた(図4、5)。後日、担当医より「本症例は顎堤が可動粘膜と顎舌骨筋に埋没しており、極めて難症例であった。口腔内での調整後、完成したループシリコーン義歯は良好に吸着し(図6)、痛みも出ていない。」との報告を頂いた。本症例の臨床結果は、担当医の適切な治療計画と高度な技術により生み出された。

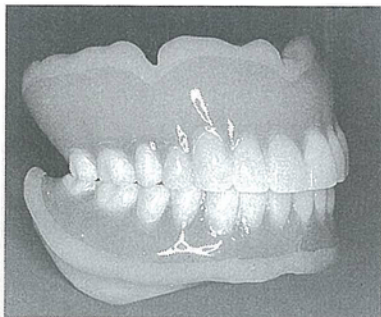
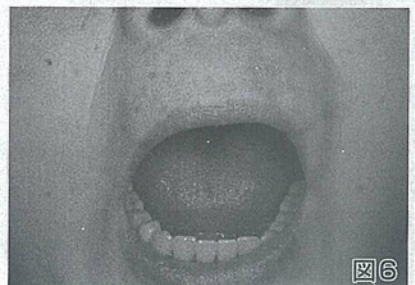
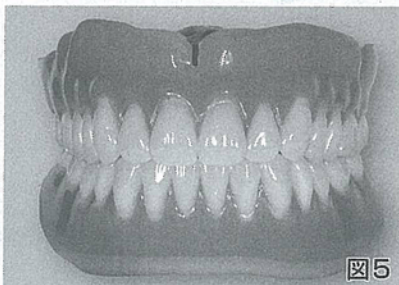
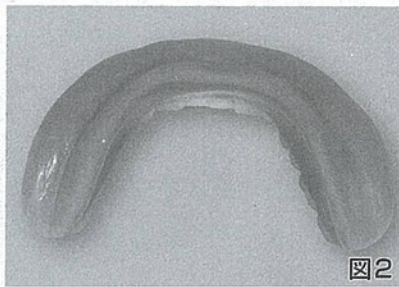
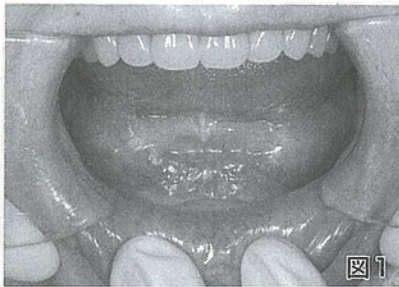

使用材料の医療用具承認番号:21100BZZ00438000号

患者さんが求めていた義歯は、粘膜に近い軟らかい素材が裏打ちされた義歯です。(株)ループでは、平成元年から長く軟らかさを保つ代用粘膜付着義歯が作られてきました。一般臨床応用されてから延べ10,000症例を越え、使用されている患者様の喜びの声が多数届けられております。『ループ・シリコーン義歯』は、患者さんに優しい入れ歯です。

参考文献：成田 慎, 西川英樹, 加藤敏明/LOOPオリジナル・シリコーン義歯の理論と実際・QDT,28(5):65~75,2003

**支部会・スタディーグループ等に、専任スタッフが説明にお伺いいたします。ご要望がございましたら、弊社までお気軽にお問合せください。**

シリコーンの剥離に対しては2年間保証いたします

— 技工所 ループ で弊社ホームページに簡単アクセス!! —

ウェブ検索

**お問合せ先** 資料請求、また製作依頼に付きましては下記にご連絡下さい!!

**株式会社 ループ**  
お問合せ 全戸屋 電話 TEL.052-744-5665  
FAX.052-744-5664

ループ名古屋 …… 〒466-0004 名古屋市昭和区広瀬町2-13-4  
ループ東京 …… 〒103-0014 東京都中央区日本橋蛸殻町1-2-5 1F・2F  
東京 TEL.03-5645-1612  
FAX.03-5645-1613

URL://www.shikagikou.com  
E-mail:LOOP@shikagikou.com